

Altech



Installatie beschrijving Masiv

BLOK A



BLOK B



BLOK C



BLOK D

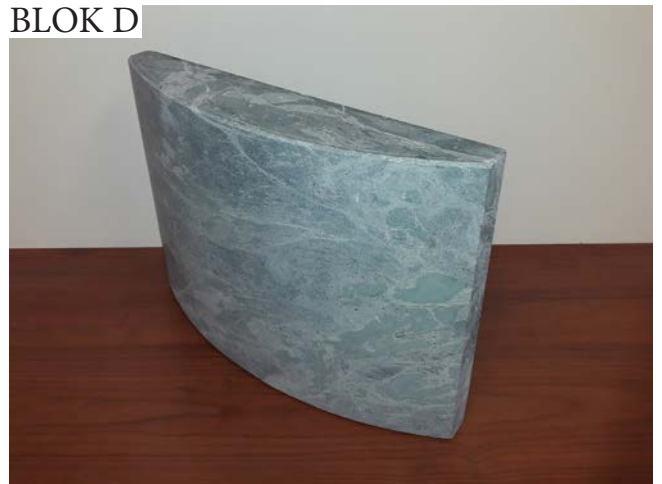

BLOK E



BLOK F



BLOK G



BLOK H



BEVESTIGINGSPLAAT A1



BEVESTIGINGSPLAAT B1



BEVESTIGINGSPLAAT C1

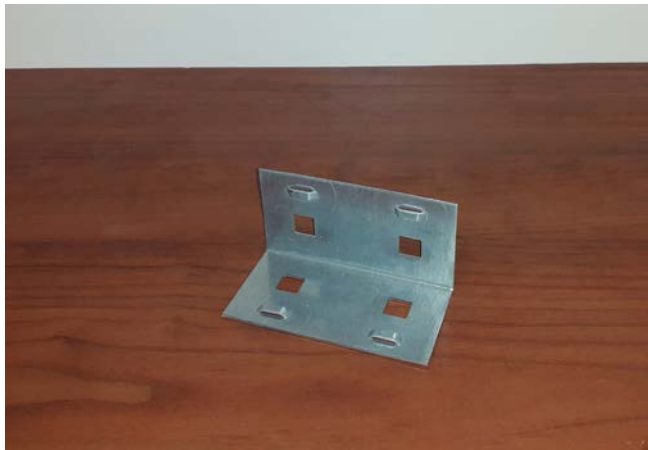

BEVESTIGINGSPLAAT D1



BEVESTIGINGSPLAAT E1



BOUT Z1



001



Zorg dat de ondergrond vlak en schoon is.

002

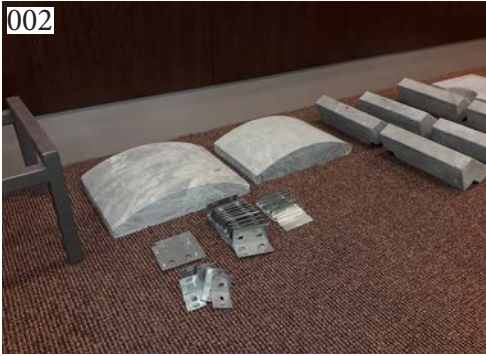

Leg alle materialen voorzichtig en overzichtelijk neer op een schone, zachte ondergrond.

003

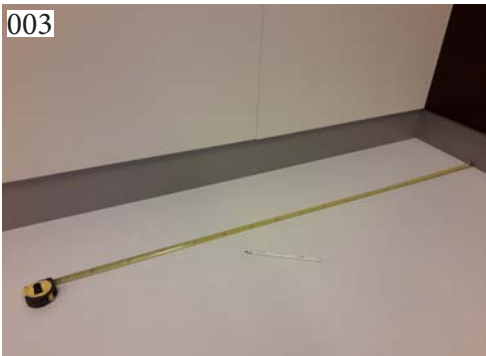

Bepaal het hart van de kachel en teken deze af, doormiddel van meten vanaf een zijwand of vanuit het reeds geïnstalleerde rookkanaal.

004



Teken de hartlijn van de kachel naar voren toe.

005



Bepaal de afstand van de kachel tot de muur en teken deze af; deze wordt bepaald door het materiaal van de wand en door de afstand van het reeds geïnstalleerde rookkanaal. (zie hoofdstuk Kachelvoorschriften)

Hart rookkanaal = ... mm tot buitenkant kachelombouw

006



Teken de lijn van de achterkant van de kachel van links na rechts.

007



Plaats het rechtse achterblok A.

008



Plaats het linker achterblok A.

009

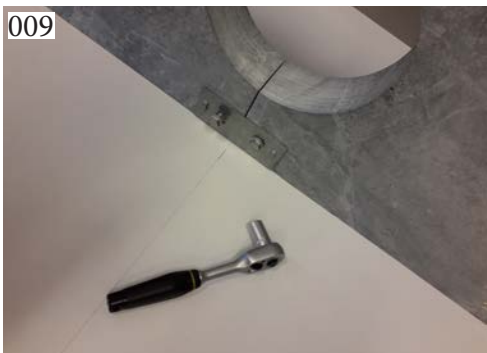

Bevestig de achterblokken door middel van bevestigingsplaat A1 onderin aan elkaar, gebruik hier voor bout Z1; handvast aandraaien.

010



Bevestig de achterblokken door middel van bevestigingsplaat B1 bovenin aan elkaar, gebruik hier voor bout Z1; handvast aandraaien.

011



Plaats aan de rechter zijkant blok B.

012



Bevestig het zijblok aan het achterblok door middel van bevestigingsplaat C1 onderin aan elkaar, gebruik hier voor bout Z1; handvast aandraaien.

013



Bevestig het zijblok aan het achterblok door middel van bevestigingsplaat D1 bovenin aan elkaar, gebruik hier voor bout Z1; handvast aandraaien.

014



Plaats aan de linker zijkant blok B.

015



Bevestig het zijblok aan het achterblok door middel van bevestigingsplaat C1 onderin aan elkaar, gebruik hier voor bout Z1; handvast aandraaien.

016



Bevestig het zijblok aan het achterblok door middel van bevestigingsplaat D1 bovenin aan elkaar, gebruik hier voor bout Z1; handvast aandraaien.

017



Plaats het rechter voorblok C.

018



Bevestig het rechter voorblok C aan het zijblok door middel van bevestigingsplaat C1 onderin aan elkaar, gebruik hier voor bout Z1; handvast aandraaien.

019



Bevestig het rechter voorblok C aan het zijblok door middel van bevestigingsplaat E1 bovenin aan elkaar, gebruik hier voor bout Z1; handvast aandraaien.

020



Plaats het linker voorblok C.

021



Bevestig het linker voorblok aan het zijblok door middel van bevestigingsplaat C1 onderin aan elkaar, gebruik hier voor bout Z1; handvast aandraaien.

022



Bevestig het linker voorblok aan het zijblok door middel van bevestigingsplaat E1 bovenin aan elkaar, gebruik hier voor bout Z1; handvast aandraaien.

023



Plaats het voorblok D.

024



Bevestig het voorblok D aan het linker en rechter voorblok C door middel van bevestigingsplaat C1 onderin aan elkaar, gebruik hier voor bout Z1; handvast aandraaien

025



Bevestig het voorblok D aan het linker en rechter voorblok C door middel van bevestigingsplaat C1 bovenin aan elkaar, gebruik hier voor bout Z1; handvast aandraaien.



026 Stel met behulp van een haakse hoek de achterhoeken van de blokken op dezelfde graden.



027 Teken met een potlood aan de binnenzijde de contouren af van de speksteen blokken; zodat als er iets verschuift, de blokken gemakkelijk terug goed gezet kunnen worden.



028 Draai de poten van het stelbokje zo hoog mogelijk op.

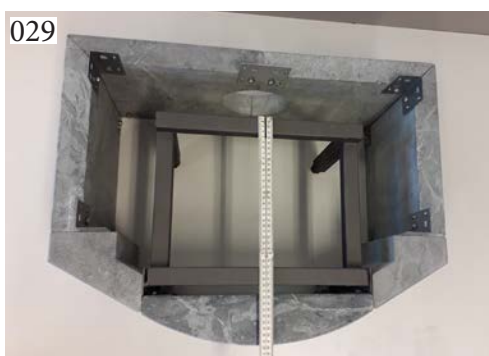

029 Plaats het stelbokje tussen de blokken in het midden tussen de zij-kanten en op 39,5 cm vanaf achterkant stelbokje tot voorkant hart voorblok D (zie foto)



030 Plaats de kachel op het stelbokje; draai de poten nu in totdat de kachel nog 1 mm los zit van de bovenkant van voorblok D.
TIP: haal het binnenwerk uit de kachel zodat deze gemakkelijker te tillen is.



Schuif de kachel nu naar achteren zodat de strip aan de voorkant van de kachel strak tegen de voorkant van voorblok D komt.



Stel met behulp van de poten van stelbokje en een waterpas de kachel waterpas.



Plaats aan de achterkant aan de rechterzijde blok B.



Bevestig het blok B aan de onderliggende achterblokken A door middel van bevestigingsplaten die daar aan zitten (B1 middenin en D1 in de hoek), gebruik hier voor bout Z1; handvast aandraaien.



Plaats aan de achterkant aan de linkerzijde blok B.

036



Bevestig het blok B aan de onderliggende achterblokken A door middel van bevestigingsplaten die daar aan zitten (B1 middenin en D1 in de hoek), gebruik hier voor bout Z1; handvast aandraaien.

037

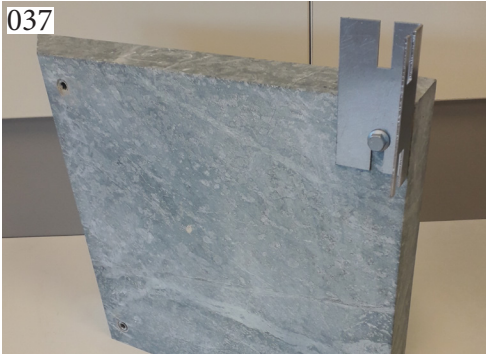

Pak een blok B en schroef rechts bovenin een bout Z1, draai deze met behulp van een bevestigingsplaat E1 op de juiste diepte.

038



Schroef rechts onderin een bout Z1, draai deze met behulp van een bevestigingsplaat E1 op de juiste diepte.

039

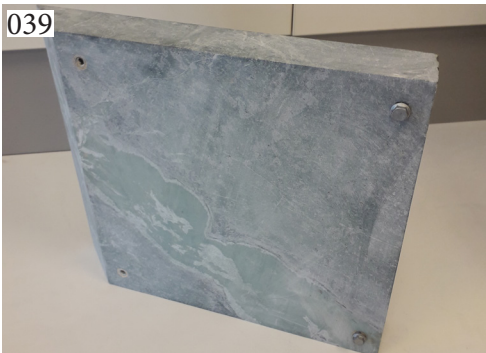

Schuif bevestigingsplaten E1 rechts onderin en bovenin van de bouten Z1 af.

040



Plaats blok B aan de rechterzijkant op het onderste blok B, schuif hierbij de onderste bout Z1 in de bevestigingsplaat E1 die al op het onderste blok B zit.



Bevestig het blok B in de hoek aan het onderliggende blok B door middel van de bevestigingsplaat die daar aan zit (D1), gebruik hier voor bout Z1; handvast aandraaien.

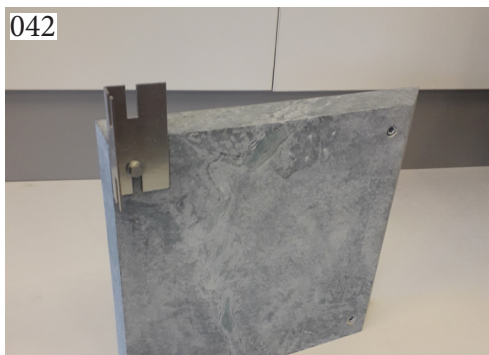

Pak een blok B en schroef links bovenin een bout Z1, draai deze met behulp van een bevestigingsplaat E1 op de juiste diepte.



Schroef links onderin ook een bout Z1, draai deze met behulp van een bevestigingsplaat E1 op de juiste diepte.

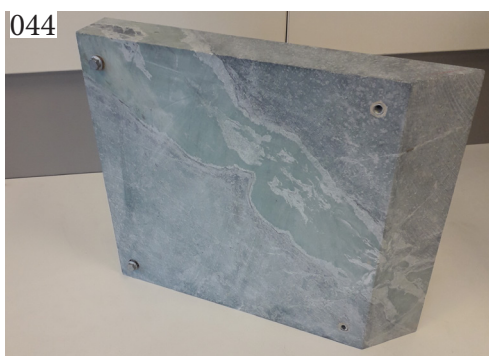

Schuif bevestigingsplaten E1 links onderin en bovenin van de bouten Z1 af.



Plaats blok B aan de linkerzijkant op het onderste blok B, schuif hierbij de onderste bout Z1 in de bevestigingsplaat E1 die al op het onderste blok B zit.

046



Bevestig het blok B in de hoek aan het onderliggende blok B door middel van de bevestigingsplaat die daar aan zit (D1), gebruik hier voor bout Z1; handvast aandraaien.

047

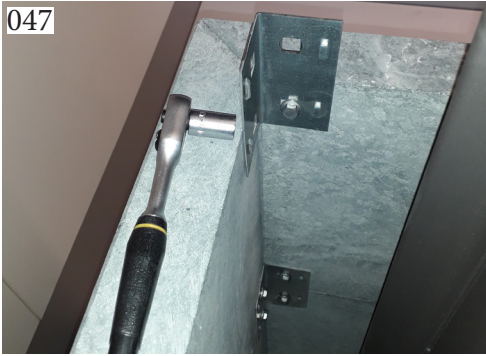

Bevestig het rechter blok B aan het achter blok B bovenin in de hoek door middel van bevestigingsplaat D1, gebruik hier voor bout Z1; handvast aandraaien. Draai nog geen bout in het achterblok B, (dit gebeurt bij één van de volgende stappen).

048



Bevestig het linker blok B aan het achter blok B bovenin in de hoek door middel van bevestigingsplaat D1, gebruik hier voor bout Z1; handvast aandraaien. Draai nog geen bout in het achterblok B, (dit gebeurt bij één van de volgende stappen).

049

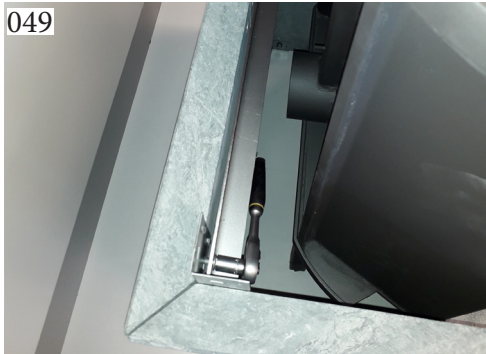

Plaats hoekijzer R1 aan de binnenkant aan de achterzijde van de blokken, tegen de bevestigingsplaten D1 aan, schroef nu een bout Z1 losjes in de bevestigingsplaten D1 zodat het hoekijzer R1 blijft hangen.

050



Plaats een bevestigingsplaat B1 tegen de achterblokken B, achter het hoekijzer R1. Draai dan door het hoekijzer R1 en de bevestigingsplaat B1 de bouten Z1 in de achterblokken B, handvast aandraaien.

051



Draai nu ook bouten Z1 door het hoekijzer R1 en de bevestigingsplaat D1 in de beide achterhoeken, handvast aandraaien.

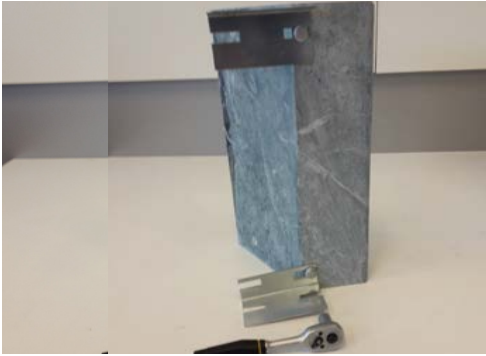

Pak een blok E en schroef bovenin en onderin een bout Z1, draai deze met behulp van een bevestigingsplaat E1 op de juiste diepte.

053

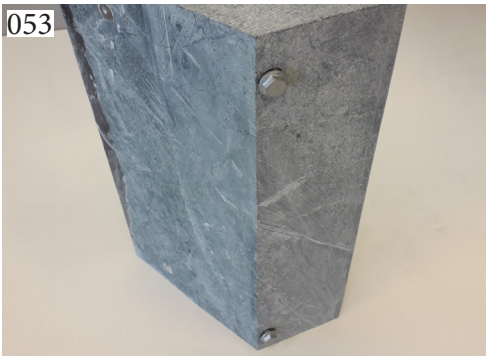

Schuif bevestigingsplaten E1 bovenin en onderin van bout Z1 af.

054

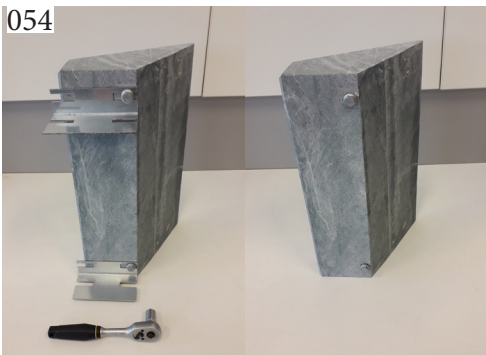

Herhaal stap 52 en 53 nog één keer.

055



Plaats nu de blokken E aan de linkerkant en aan de rechterkant op het onderste blok C, schuif hierbij de onderste bout Z1 in de bevestigingsplaat E1 die al op het onderste blok C zit.



055

Schuif op de beide bouten van het rechter voorblok E/ linker voorblok E en het rechter zijblok B/ linker zijblok B, bevestigingsplaten E1.



056

Draai de bouten Z1 in de beide zijblokken B handvast aan met een steeksleutel.

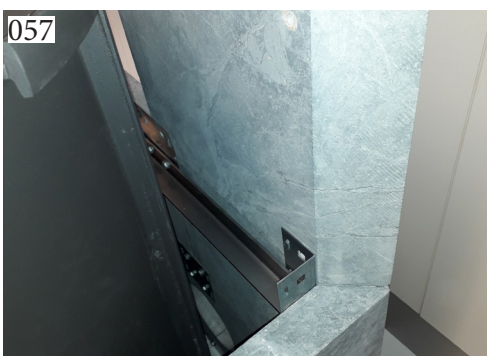

057

Plaats aan de achterkant aan de rechterzijde blok B.

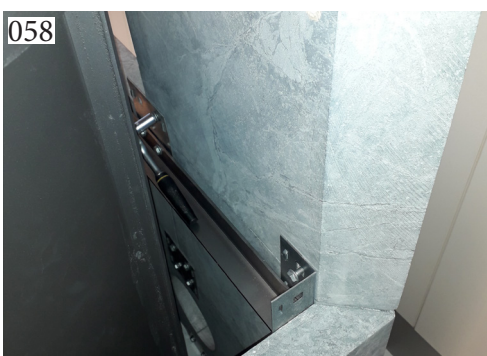

058

Bevestig het blok B aan de onderliggende achterblokken A door middel van bevestigingsplaten die daar aan zitten (B1 middenin en D1 in de hoek), gebruik hier voor bout Z1; handvast aandraaien.



059

Plaats aan de achterkant aan de linkerzijde blok B.

060



Bevestig het blok B aan de onderliggende achterblokken A door middel van bevestigingsplaten die daar aan zitten (B1 middenin en D1 in de hoek), gebruik hier voor bout Z1; handvast aandraaien.

061



Bevestig de achterblokken door middel van bevestigingsplaat B1 bovenin aan elkaar, gebruik hier voor bout Z1; handvast aandraaien.

062

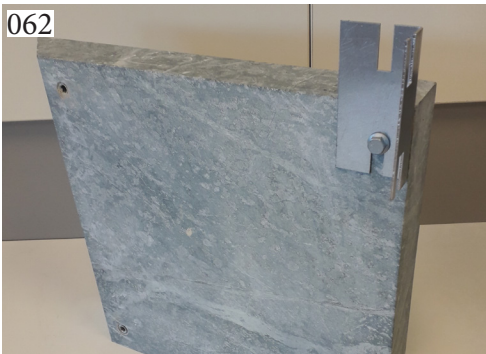

Pak een blok B en schroef rechts bovenin een bout Z1, draai deze met behulp van een bevestigingsplaat E1 op de juiste diepte.

063



Schroef rechts onderin een bout Z1, draai deze met behulp van een bevestigingsplaat E1 op de juiste diepte.

064

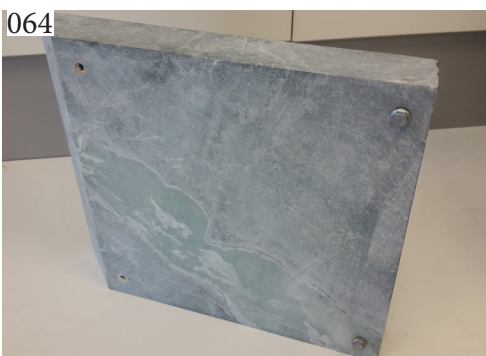

Schuif bevestigingsplaten E1 rechts onderin en bovenin van de bouten Z1 af.

065



Plaats blok B aan de rechterzijkant op het onderste blok B, schuif hierbij de onderste bout Z1 in de bevestigingsplaat E1 die al op het onderste blok B zit.

066



Bevestig het zijblok B aan het achterblok B door middel van (de al bevestigde) bevestigingsplaat D1 onderin aan elkaar, gebruik hier voor bout Z1; handvast aandraaien.

067

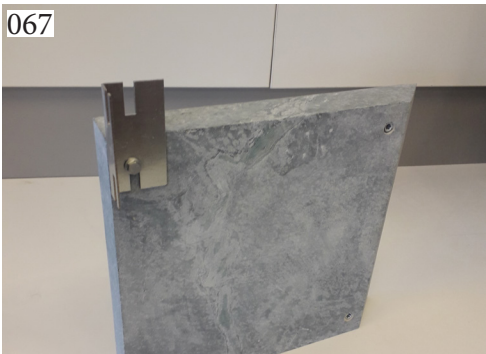

Pak een blok B en schroef links bovenin een bout Z1, draai deze met behulp van een bevestigingsplaat E1 op de juiste diepte.

068



Schroef links onderin ook een bout Z1, draai deze met behulp van een bevestigingsplaat E1 op de juiste diepte.

069

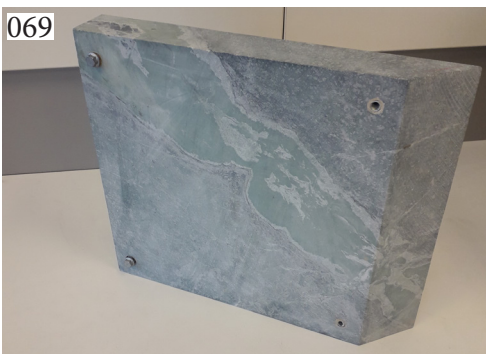

Schuif bevestigingsplaten E1 links onderin en bovenin van de bouten Z1 af.

070



Plaats blok B aan de linkerzijkant op het onderste blok B, schuif hierbij de onderste bout Z1 in de bevestigingsplaat E1 die al op het onderste blok B zit.

071



Bevestig het zijblok B aan het achterblok B door middel van (de al bevestigde) bevestigingsplaat D1 onderin aan elkaar, gebruik hier voor bout Z1; handvast aandraaien.

072

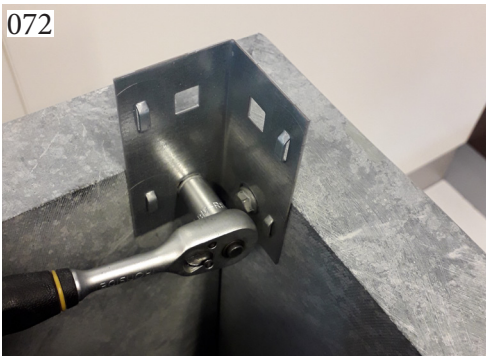

Bevestig de zijblokken B in de boven hoeken achteraan aan de achterblokken B door middel van bevestigingsplaten D1 aan elkaar, gebruik hiervoor bout Z1; handvast aandraaien.

073



Pak een blok E en schroef bovenin en onderin een bout Z1, draai deze met behulp van een bevestigingsplaat E1 op de juiste diepte.

074

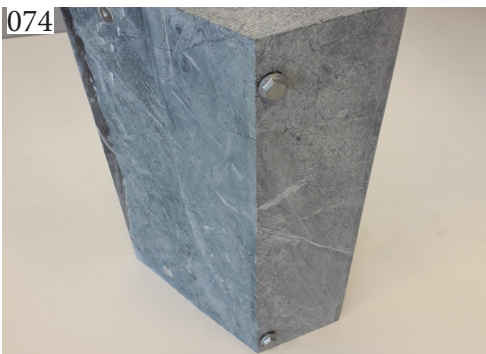

Schuif bevestigingsplaten E1 bovenin en onderin van bout Z1 af.

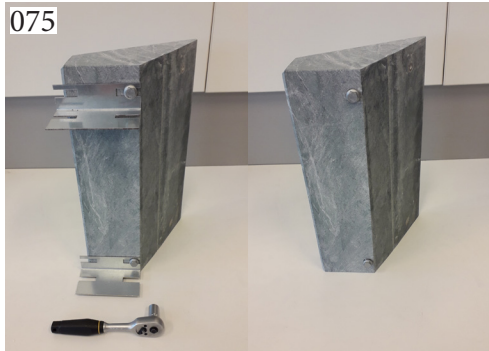

Herhaal stap 73 en 74 nog één keer.

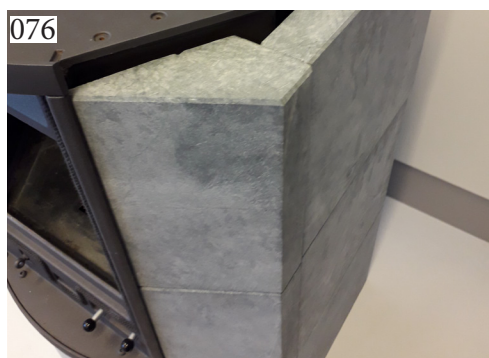

Plaats nu de blokken E aan de linkerkant en aan de rechterkant op de onderliggende blokken E, schuif hierbij de onderste bout Z1 in de bevestigingsplaat E1 die al op de onderste blokken E zitten.



Schuif op de beide bouten van het rechter voorblok E/ linker voorblok E en het rechter zijblok B/ linker zijblok B, bevestigingsplaten E1.

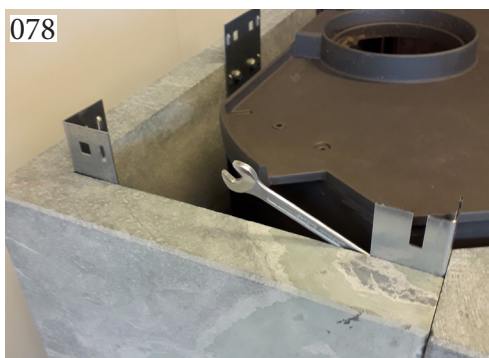

Draai de bouten Z1 in de beide zijblokken B handvast aan met een steeksleutel



Plaats aan de achterkant aan de rechterzijde blok B.

080



Bevestig het blok B aan de onderliggende achterblokken A door middel van bevestigingsplaten die daar aan zitten (B1 middenin en D1 in de hoek), gebruik hier voor bout Z1; handvast aandraaien.

081



Plaats aan de achterkant aan de linkerzijde blok B.

082



Bevestig het blok B aan de onderliggende achterblokken A door middel van bevestigingsplaten die daar aan zitten (B1 middenin en D1 in de hoek), gebruik hier voor bout Z1; handvast aandraaien.

083



Bevestig de achterblokken door middel van bevestigingsplaat A1 bovenin aan elkaar, gebruik hier voor bout Z1; handvast aandraaien.

084



Pak een blok B en schroef rechts onderin een bout Z1, draai deze met behulp van een bevestigingsplaat E1 op de juiste diepte.

085



Schuif bevestigingsplaat E1 rechts onderin van bout Z1 af.

086



Plaats blok B aan de rechterzijkant op het onderste blok B, schuif hierbij de onderste bout Z1 in de bevestigingsplaat E1 die al op het onderste blok B zit.

087



Bevestig het zijblok B aan het achterblok B door middel van (de al bevestigde) bevestigingsplaat D1 onderin aan elkaar, gebruik hier voor bout Z1; handvast aandraaien.

088



Bevestig het rechtse blok B aan het rechter achterblok B door middel van bevestigingsplaat C1 boven in de hoek, gebruik hier voor bout Z1; handvast aandraaien.

089



Pak een blok B en schroef links onderin een bout Z1, draai deze met behulp van een bevestigingsplaat E1 op de juiste diepte.

090

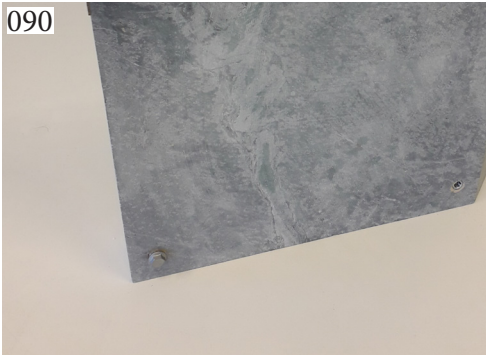

Schuif bevestigingsplaat E1 rechts onderin van bout Z1 af.

091



Plaats blok B aan de linkerzijkant op het onderste blok B, schuif hierbij de onderste bout Z1 in de bevestigingsplaat E1 die al op het onderste blok B zit.

092



Bevestig het zijblok B aan het achterblok B door middel van (de al bevestigde) bevestigingsplaat D1 onderin aan elkaar, gebruik hier voor bout Z1; handvast aandraaien.

093



Bevestig het linkse blok B aan het linker achterblok B door middel van bevestigingsplaat C1 boven in de hoek, gebruik hier voor bout Z1; handvast aandraaien.

094

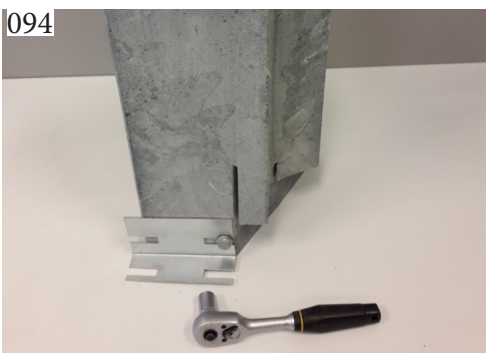

Pak rechter blok F en schroef onderin een bout Z1, draai deze met behulp van een bevestigingsplaat E1 op de juiste diepte.

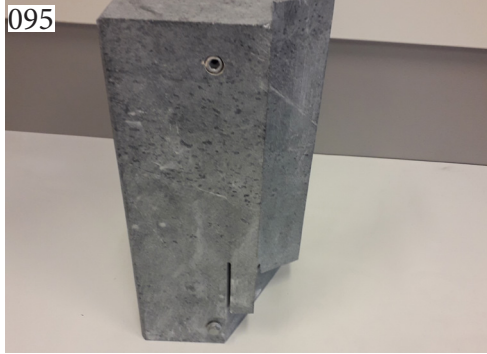

Schuif bevestigingsplaat E1 onderin van bout Z1 af.



Plaats het rechter blok F aan de rechterkant op het onderliggende blok E, schuif hierbij de onderste bout Z1 in de bevestigingsplaat E1 die al op het onderliggende blok E zit.



Bevestig het rechter blok F aan het achterliggende blok B doormiddel van bevestigingsplaat C1, gebruik hiervoor bout Z1; handvast aandraaien.

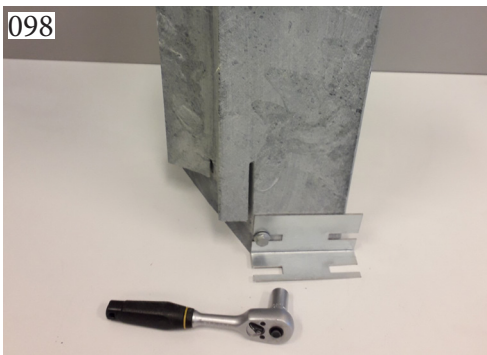

Pak linker blok F en schroef onderin een bout Z1, draai deze met behulp van een bevestigingsplaat E1 op de juiste diepte.

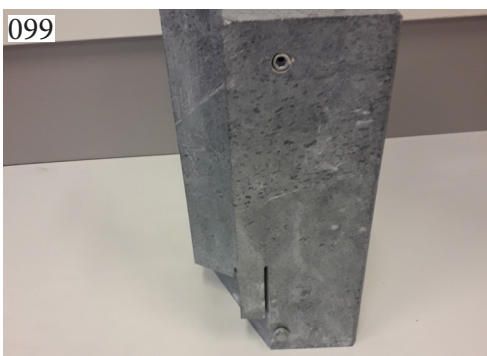

Schuif bevestigingsplaat E1 onderin van bout Z1 af.

100



Plaats het linker blok F aan de linkerkant op het onderliggende blok E, schuif hierbij de onderste bout Z1 in de bevestigingsplaat E1 die al op het onderliggende blok E zit.

101



Bevestig het rechter blok F aan het achterliggende blok B doormiddel van bevestigingsplaat C1, gebruik hiervoor bout Z1; handvast aandraaien.

102



Plaats voorblok G tussen de blokken F in.

103



Bevestig voorblok G aan de blokken F doormiddel van bevestigingsplaten C1, gebruik hiervoor bout Z1; handvast aandraaien.

104



Plak over de bovenrand van de blokken de witte plakkoord.

105



Plaats het recht bovenblok H.

106



Monteer twee 30 graden bochten op de kachel; Sluit het rookkanaal aan. (niet bijgeleverd)

107



Plaats het linker bovenblok H.

Plaats, indien u bij stap 030 het binnenwerk uit de kachel gehaald heb, dat nu terug in de kachel.



Veel plezier met uw Altech Masiv!